Pide SSM a la población mantener acciones de saneamiento básico contra el dengue, zika y chikungunya **[1]**

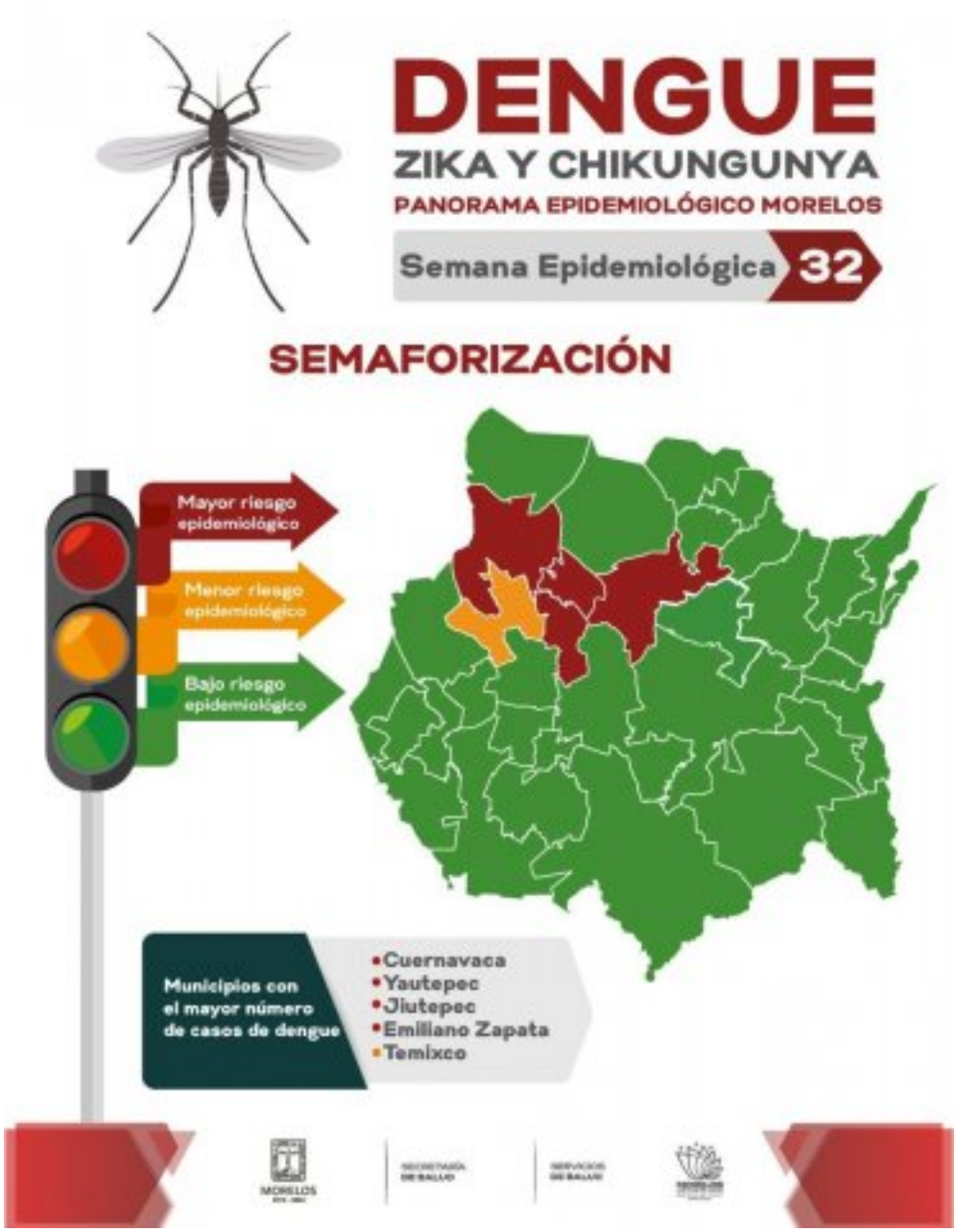

[2]

Servicios de Salud de Morelos (SSM) pidió a la población incrementar las acciones de saneamiento básico en el hogar para eliminar criaderos de mosquitos transmisores de dengue, zika y chikungunya.

Al respecto, Eduardo Sesma Medrano, coordinador estatal de Vectores y Zoonosis de SSM, recomendó fortalecer las actividades de lavar, tapar, voltear y tirar objetos que no se utilicen y puedan acumular agua en patio, jardines y azoteas de las viviendas durante esta temporada de lluvias.

Asimismo, puntualizó que a la semana epidemiológica 32, se han registrado 730 casos de dengue acumulados; de ellos, 298 no graves y 432 con signos de alarma y graves, así como una defunción; los municipios con el mayor

número de casos son: Cuernavaca, Yautepec, Jiutepec, Emiliano Zapata y Temixco; además, se tienen tres casos de zika y ninguno de chikungunya.

[3]

[4]

URL de origen: https://salud.morelos.gob.mx/node/6639

Enlaces
[1] https://salud.morelos.gob.mx/noticias/pide-ssm-la-poblacion-mantener-acciones-de-saneamiento-basico-contra-el-dengue-zika-y
[2] https://salud.morelos.gob.mx/sites/salud.morelos.gob.mx/files/noticias/principal/whatsapp_image_2023-08-17_at_14.35.06.jpeg
[3] https://salud.morelos.gob.mx/sites/salud.morelos.gob.mx/files/noticias/galeria_fotografica/whatsapp_image_2023-08-17_at_14.35.16.jpeg
[4] https://salud.morelos.gob.mx/sites/salud.morelos.gob.mx/files/noticias/galeria_fotografica/whatsapp_image_2023-08-17_at_14.35.11.jpeg