Comunicado de prensa Secretaría de Salud [1]

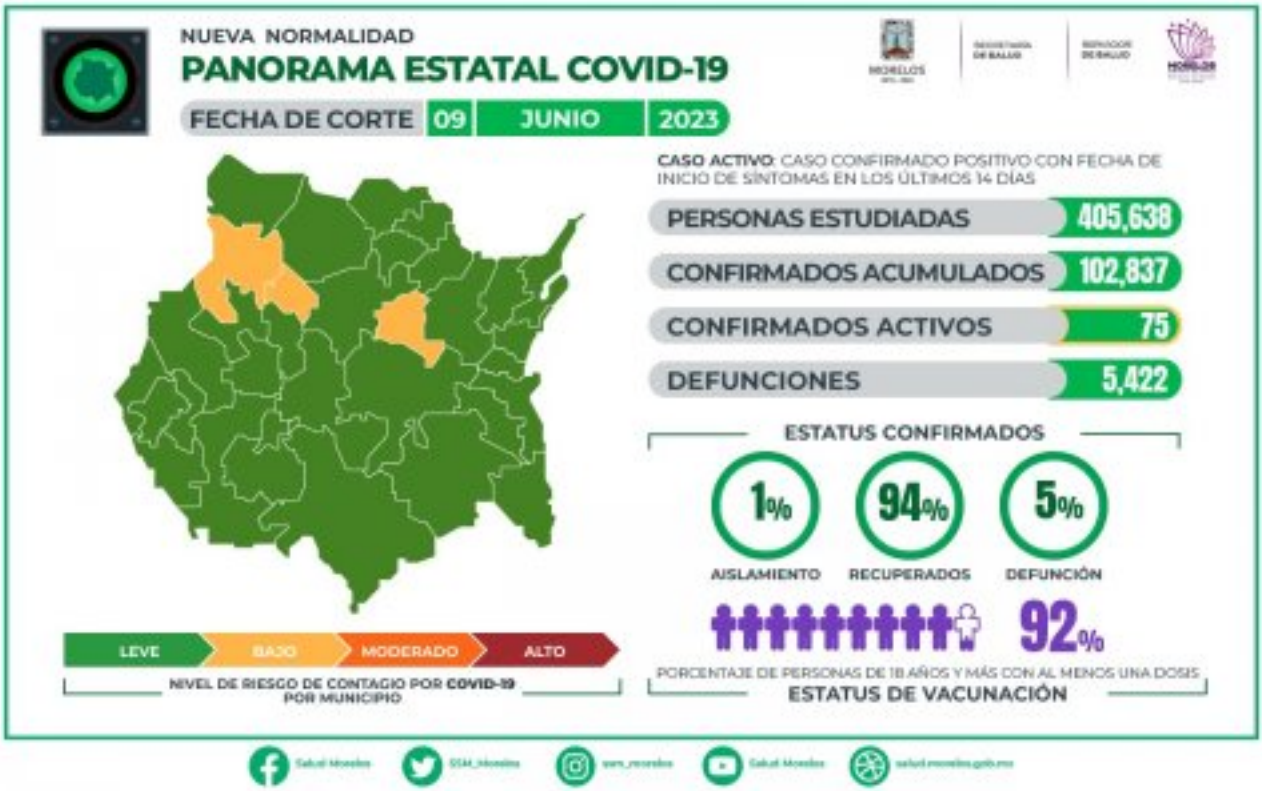

[2]

SITUACIÓN ACTUAL DEL CORONAVIRUS COVID-19 EN MORELOS

La Secretaría de Salud informa que a la fecha en la entidad se han estudiado 405 mil 638 personas, de las cuales se han confirmado 102 mil 837 con coronavirus COVID-19; 75 están activas y se han registrado 5 mil 422 defunciones.

Los nuevos pacientes son 5 personas: 3 casos en Cuautla; 1 en Cuernavaca; 1 en Jojutla.

De esta cifra, 1 son mujeres de Cuautla, quienes se encuentran aisladas en sus hogares.

También 4 hombres de Cuautla, Cuernavaca y Jojutla, quienes se encuentran en aislamiento domiciliario.

En tanto, no se registraron defunciones durante las últimas 24 horas.

La institución mencionó que, de los 102 mil 837 casos confirmados, 94 por ciento están recuperados, 1 por ciento está en aislamiento domiciliario, mientras que el 5 por ciento lamentablemente ha fallecido.

Finalmente, la dependencia solicitó a la población mantener hábitos de higiene para prevenir enfermedades respiratorias y gastrointestinales, a través del lavado frecuente de manos, beber agua simple y purificada, evitar ingerir alimentos que expendan en la vía pública, entre otros.

URL de origen: https://salud.morelos.gob.mx/node/6523

Enlaces
[1] https://salud.morelos.gob.mx/noticias/comunicado-de-prensa-secretaria-de-salud-1137

[2] https://salud.morelos.gob.mx/sites/salud.morelos.gob.mx/files/noticias/principal/09_junio_0.jpeg