Comunicado de prensa Secretaría de Salud [1]

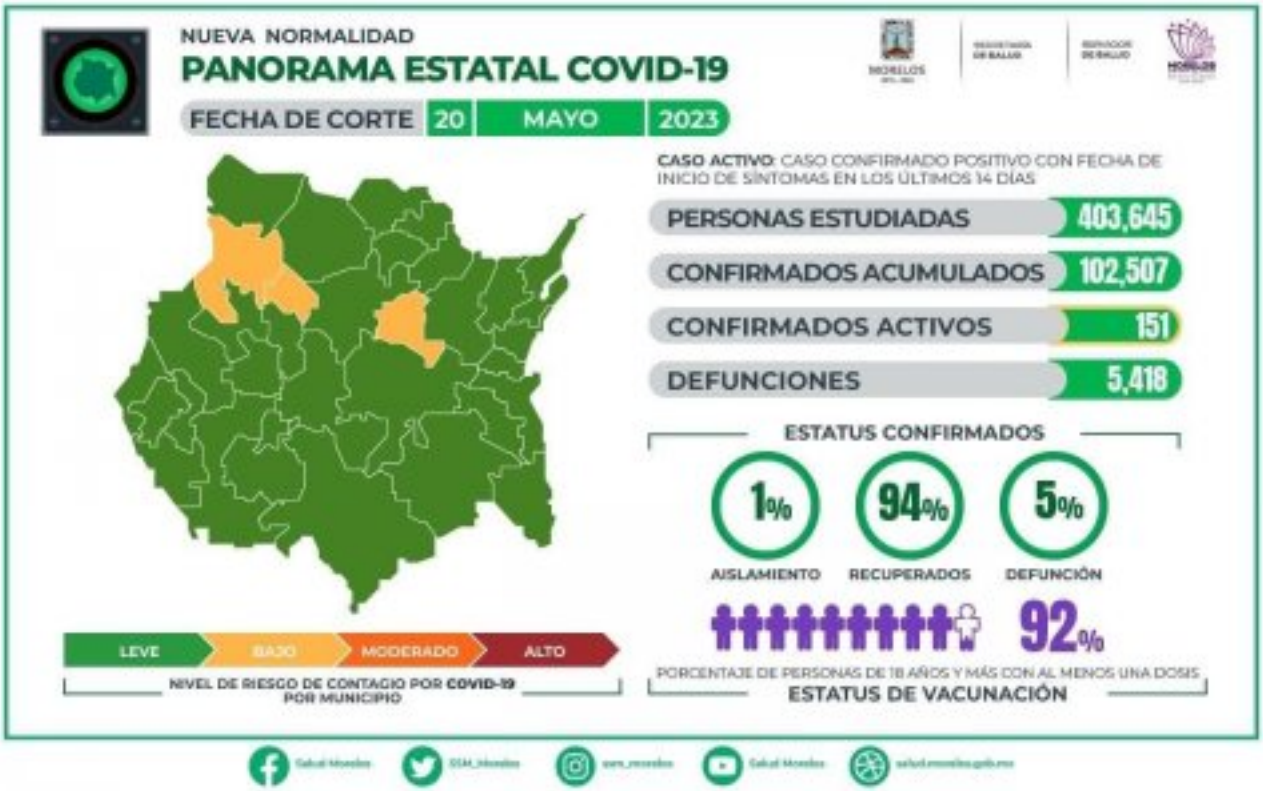

[2]

SITUACIÓN ACTUAL DEL CORONAVIRUS COVID-19 EN MORELOS

La Secretaría de Salud informa que a la fecha en la entidad se han estudiado 403 mil 645 personas, de las cuales se han confirmado 102 mil 507 con coronavirus COVID-19; 151 están activas y se han registrado 5 mil 418 defunciones.

Los nuevos pacientes son 15 personas: 8 casos en Cuernavaca; 3 en Jiutepec; 2 en Ayala; 1 en Temixco; 1 en Yautepec.

De esta cifra, 9 son mujeres de Ayala, Cuernavaca, Jiutepec y Temixco, quienes se encuentran aisladas en sus hogares.

También 6 hombres de Ayala, Cuernavaca, Jiutepec y Yautepec, los cuales están en aislamiento domiciliario.

En tanto, no se registraron defunciones durante las últimas 24 horas.

La institución mencionó que, de los 102 mil 507 casos confirmados, 94 por ciento están recuperados, 1 por ciento está en aislamiento domiciliario, mientras que el 5 por ciento lamentablemente ha fallecido.

Finalmente, la dependencia conminó a mantener las medidas de higiene en todo momento, especialmente en los grupos vulnerables integrados por adultos mayores, menores de cinco años, mujeres embarazadas y personas con comorbilidades.

URL de origen: https://salud.morelos.gob.mx/node/6461

Enlaces
[1] https://salud.morelos.gob.mx/noticias/comunicado-de-prensa-secretaria-de-salud-1117
[2] https://salud.morelos.gob.mx/sites/salud.morelos.gob.mx/files/noticias/principal/image_6483441_5_14.jpg