Situación actual del coronavirus COVID-19 en Morelos **[1]**

[2]

La Secretaría de Salud informa que a la fecha en Morelos se han confirmado cuatro mil 364 casos de coronavirus COVID-19, 238 activos, descartado cuatro mil 296 y están como sospechosos 663; se han registrado 880 defunciones

En rueda de prensa, Daniel Alberto Madrid González, director general de Coordinación y Supervisión de la Secretaría de Salud, puntualizó que los nuevos pacientes son 15 mujeres de los municipios de Axochiapan, Ayala, Cuautla, Cuernavaca, Jiutepec y Miacatlán; de las cuales 12 se encuentran en aislamiento domiciliario, 2 hospitalizadas con estado de salud grave y una no grave.

También, 17 hombres de Axochiapan, Ayala, Cuautla, Cuernavaca, Jiutepec, Jonacatepec, Miacatlán, Tlaquiltenango, Xochitepec y Yautepec, además de Ixtapaluca, demarcación del Estado de México; de los cuales 9 mantienen aislamiento domiciliario, 5 están hospitalizados reportados como graves, 2 como no graves y uno falleció.

En tanto, las nuevas defunciones se registraron en 3 masculinos de Cuernavaca y Tlaquiltenango, que padecían hipertensión arterial, diabetes mellitus, enfermedad cardiaca y otras comorbilidades; así como 3 mujeres de Axochiapan y Tepalcingo que presentaban diabetes mellitus e hipertensión arterial.

Daniel Madrid detalló que, de los cuatro mil 364 casos confirmados, 71 por ciento ya están recuperados, 5 están en aislamiento domiciliario, otro 4 en hospitalización, mientras que un 20 por ciento lamentablemente ha perdido la vida.

Precisó que los casos confirmados se encuentran distribuidos de la siguiente manera, Cuernavaca, mil 088; Cuautla, 666; Jiutepec, 398; Ayala, 191; Jojutla, 174; Temixco, 166; Zacatepec, 156; Emiliano Zapata, 143; Yautepec, 129; Xochitepec, 127;Axochiapan, 108; Tlaltizapán, 105; Xoxocotla, 98;Yecapixtla, 92; Puente de Ixtla, 89; Tlayacapan, 75;

Tlaquiltenango, 64; Tepalcingo, 58; Tepoztlán, 56; Atlatlahucan, 27; Ocuituco, 26;Huitzilac y Jonacatepec, 25;Tetela del Volcán, 24; Miacatlán, 21; Tlalnepantla, Amacuzac y Totolapan, 17;Coatlán del Río, 16;Jantetelco y Mazatepec,14; Tetecala, 11; Coatetelco y Zacualpan de Amilpas, 10; Temoac, 8; Hueyapan, 1; otros estados, 98.

Madrid González refirió que a la fecha se han recuperado tres mil 101 personas, en Cuernavaca, 811; Cuautla, 488; Jiutepec, 292; Ayala, 141; Jojutla, 129; Zacatepec y Emiliano Zapata, 109;Temixco, 106; Yautepec, 88; Xochitepec, 87; Tlaltizapán, 79; Yecapixtla, 69; Axochiapan, 63; Xoxocotla, 59; Puente de Ixtla, 57;Tlayacapan, 47; Tepoztlán, 45;Tlaquiltenango, 39; Tepalcingo, 34; Ocuituco, 20;Atlatlahucan, 19; Huitzilac, 16; Tetela del Volcán, Miacatlán y Jonacatepec, 15; Amacuzac, 14; Tlalnepantla, 13;Tetecala y Jantetelco, 9;Coatlán del Río, Mazatepec y Zacualpan de Amilpas, 8; Totolapan,7; Temoac y Coatetelco, 5; Hueyapan, 1; otros estados, 62.

Especificó que, del total de pacientes confirmados, 648 son personal de salud; médicos, 229, de los cuales 200 se han recuperado y 12 han perdido la vida; enfermería, 288, con 257 que han superado la enfermedad y seis fallecimientos; otros trabajadores, 131, 116 ya sanos, con 8 decesos.

El director general de Coordinación y Supervisión indicó que las principales comorbilidades identificadas en las lamentables defunciones fueron hipertensión arterial con un 40.6 por ciento; diabetes mellitus, 40.3; obesidad, 21.1; tabaquismo, 9.8; e insuficiencia renal crónica con un 7.7; cabe señalar que algunos pacientes presentan más de un padecimiento.

En su intervención, Marco Antonio Cantú Cuevas, secretario de Salud, indicó que se está trabajando en el manual de operación para dar continuidad a la consulta de especialidades en la nueva normalidad, por lo que, dijo, en próximos días se estará haciendo del conocimiento de la población.

Asimismo, recordó que con el objetivo de que exista comunicación entre los pacientes con COVID-19 y sus familiares, se mantiene el sistema de videollamadas, en los hospitales generales de Cuernavaca y Jojutla, el cual se lleva a cabo bajo los protocolos sanitarios correspondientes.

En el marco de la Semana Mundial de la Lactancia Materna, participó Cecilia Guzmán Rodríguez, encargada de despacho del departamento de Atención a la Infancia y la Adolescencia de Servicios de Salud de Morelos (SSM), quien enfatizó que una madre con sospecha o confirmación de COVID-19 puede dar amamantar a su bebé, ya que no está comprobado que el virus se transmita por esta vía.

Solicitó a las mamás que se encuentran en esta etapa mantener en todo momento las medidas como lavarse las manos con agua y jabón previo a brindar seno materno, utilizar cubrebocas y batas limpias, conservar el estornudo de etiqueta; desinsectar superficies y objetos, además de evitar que otras personas toquen a sus hijos.

Guzmán Rodríguez destacó los beneficios de esta práctica, por lo que enfatizó en la importancia de otorgar de manera exclusiva a los bebés leche materna durante los primeros seis meses de vida a fin de protegerlos de enfermedades.

En la rueda de prensa participó Oscar Daniel Ortiz Orozco, director de Atención Médica de Servicios de Salud de Morelos (SSM); y Raúl Aguilar Lara, coordinador auxiliar de Hospitales del Instituto Mexicano del Seguro Social (IMSS).

[3]

[4]

COMORBILIDADES ASOCIADAS EN DEFUNCIONES ACUMULADAS

[5]

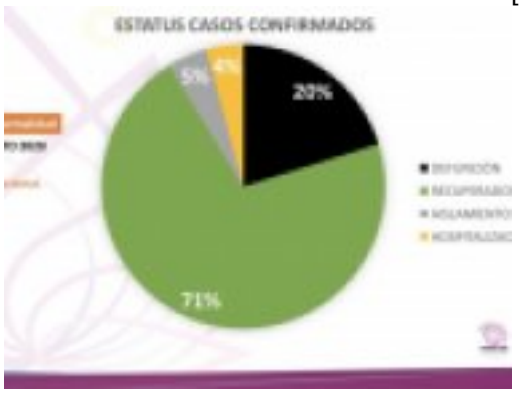
ESTATUS CASOS CONFIRMADOS
20%
5%
4%
71%

[6]

Mapa de casos confirmados
Estado de Morelos COVID-19

[7]

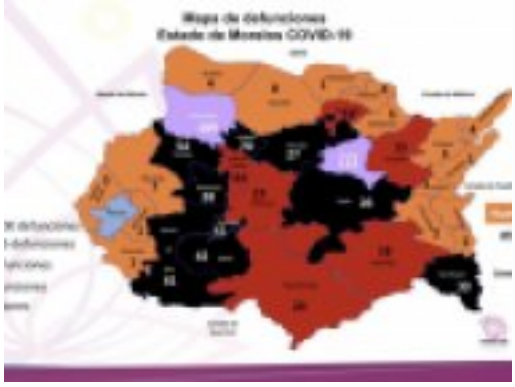
Mapa de defunciones
Estado de Morelos COVID-19

[8]

Panorama Estatal COVID-19
al 05 de agosto 2020

[9]

ALIDAD EN MORELOS

[10]

[11]

[12]

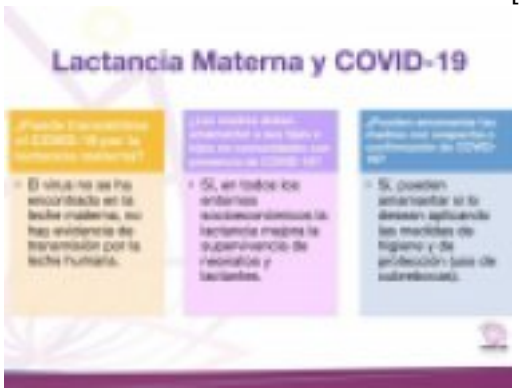

[13]

[14]

AL Y ORDENADA
iPuedesQuédateEncasa

[15]

siPuedesquédateEncasa

[16]

MORELOS

[17]

ELOS
casa

[18]

[19]

URL de origen: https://salud.morelos.gob.mx/node/3081

Enlaces
[1] https://salud.morelos.gob.mx/noticias/situacion-actual-del-coronavirus-covid-19-en-morelos-36
[2] https://salud.morelos.gob.mx/sites/salud.morelos.gob.mx/files/noticias/principal/psx_20200805_170219.jpg
[3] https://salud.morelos.gob.mx/sites/salud.morelos.gob.mx/files/noticias/galeria_fotografica/whatsapp_image_2020-08-05_at_4.10.18_pm.jpeg
[4] https://salud.morelos.gob.mx/sites/salud.morelos.gob.mx/files/noticias/galeria_fotografica/whatsapp_image_2020-08-05_at_4.10.19_pm.jpeg
[5] https://salud.morelos.gob.mx/sites/salud.morelos.gob.mx/files/noticias/galeria_fotografica/whatsapp_image_2020-08-05_at_4.10.18_pm_1.jpeg
[6] https://salud.morelos.gob.mx/sites/salud.morelos.gob.mx/files/noticias/galeria_fotografica/whatsapp_image_2020-08-05_at_4.10.17_pm.jpeg
[7] https://salud.morelos.gob.mx/sites/salud.morelos.gob.mx/files/noticias/galeria_fotografica/whatsapp_image_2020-08-05_at_4.10.17_pm_2.jpeg
[8] https://salud.morelos.gob.mx/sites/salud.morelos.gob.mx/files/noticias/galeria_fotografica/whatsapp_image_2020-08-05_at_4.10.17_pm_1.jpeg
[9] https://salud.morelos.gob.mx/sites/salud.morelos.gob.mx/files/noticias/galeria_fotografica/whatsapp_image_2020-08-05_at_4.10.16_pm.jpeg
[10] https://salud.morelos.gob.mx/sites/salud.morelos.gob.mx/files/noticias/galeria_fotografica/psx_20200805_170020.jpg
[11] https://salud.morelos.gob.mx/sites/salud.morelos.gob.mx/files/noticias/galeria_fotografica/psx_20200805_170219.jpg
[12] https://salud.morelos.gob.mx/sites/salud.morelos.gob.mx/files/noticias/galeria_fotografica/psx_20200805_170239.jpg
[13] https://salud.morelos.gob.mx/sites/salud.morelos.gob.mx/files/noticias/galeria_fotografica/whatsapp_image_2020-08-05_at_4.10.14_pm.jpeg
[14] https://salud.morelos.gob.mx/sites/salud.morelos.gob.mx/files/noticias/galeria_fotografica/whatsapp_image_2020-08-05_at_4.10.15_pm.jpeg
[15] https://salud.morelos.gob.mx/sites/salud.morelos.gob.mx/files/noticias/galeria_fotografica/psx_20200805_170001.jpg
[16] https://salud.morelos.gob.mx/sites/salud.morelos.gob.mx/files/noticias/galeria_fotografica/psx_20200805_165326.jpg
[17] https://salud.morelos.gob.mx/sites/salud.morelos.gob.mx/files/noticias/galeria_fotografica/psx_20200805_165738.jpg
[18] https://salud.morelos.gob.mx/sites/salud.morelos.gob.mx/files/noticias/galeria_fotografica/psx_20200805_165248.jpg
[19] https://salud.morelos.gob.mx/sites/salud.morelos.gob.mx/files/noticias/galeria_fotografica/psx_20200805_165228.jpg