Pide SSM descacharrizar para combatir el mosquito del dengue [1]

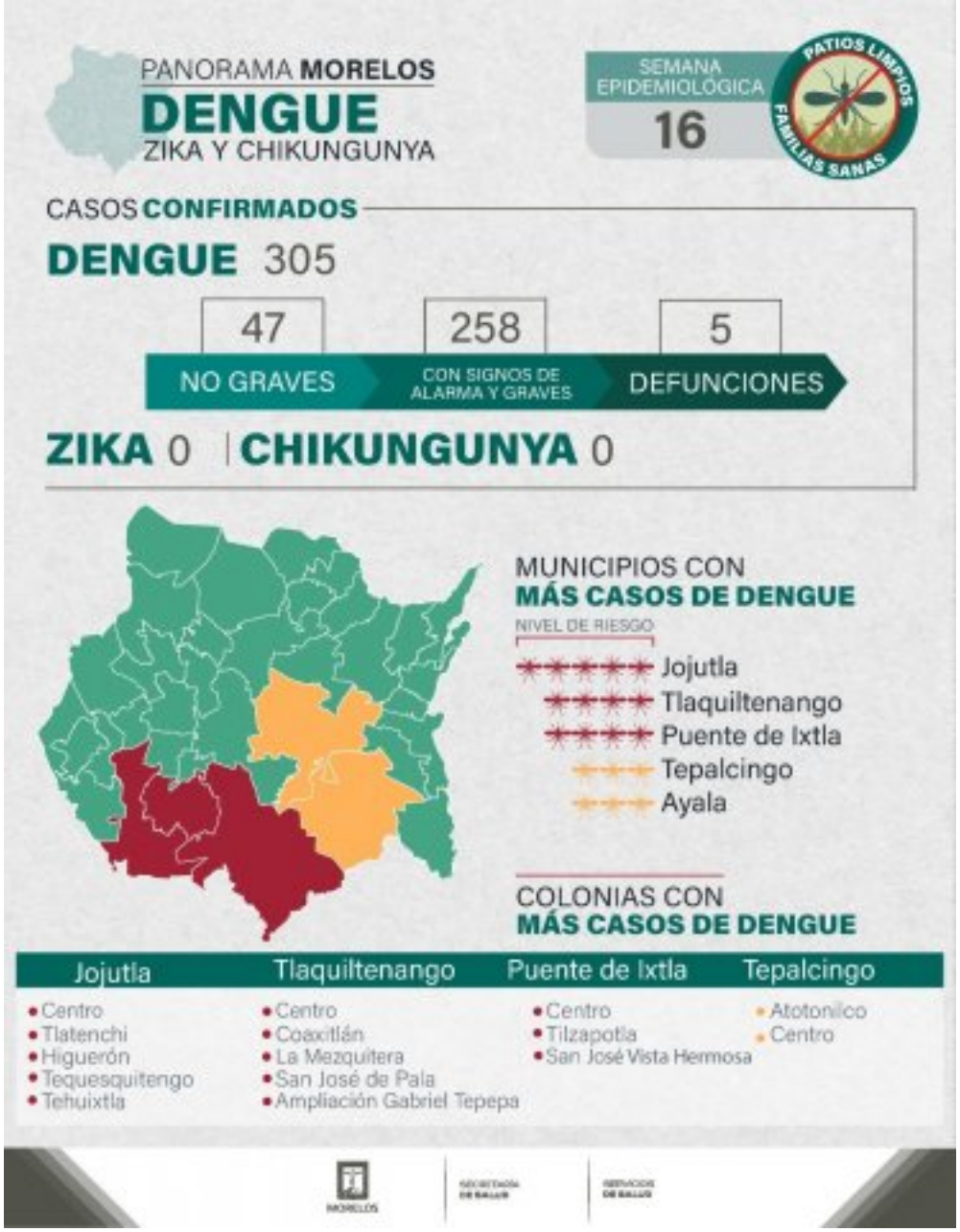

[2]

Se resaltó la importancia de trabajar en coordinación autoridades y población

Servicios de Salud de Morelos (SSM) recomendó realizar acciones de descacharrización que ayuden a eliminar todo tipo de material o mueble en desuso, así como aquellos que acumulen agua para poder combatir criaderos de mosquitos y disminuir el riesgo de enfermar de dengue, zika y chikungunya.

La Coordinación de Enfermedades Transmitidas por Vector y Zoonosis de SSM explicó que se debe trabajar de manera coordinada con las autoridades municipales y la población en general para eliminar cualquier recipiente que no sea utilizado, sillones y colchones que no se ocupen, llantas, plásticos; botes que estén en los patios, jardines y azoteas de los hogares.

Cabe señalar que, personal de vectores de la Jurisdicción Sanitaria II desarrollaron tareas de promoción de salud, así como nebulización en el centro de Tlaquiltenango; en tanto, en la Jurisdicción Sanitaria III de SSM, se realizó nebulización en la cabecera municipal de Atlatlahucan, todo como parte de las acciones para la prevención y control de dengue, zika y chikungunya.

También, acciones de control larvario en distintas comunidades del municipio de Jantetelco y como parte del Programa de Estrategia Educativa y Participación Comunitaria de esta misma región, se visitó la Escuela Primaria “Miguel Hidalgo”, en la localidad de Amacuitlapilco, municipio de Jonacatepec, en donde se realizaron pláticas preventivas, juegos didácticos, teatro guiñol y saneamiento básico del plantel.

A la semana epidemiológica 16, se han registrado 305 casos acumulados de dengue del sector salud, de los cuales 47 están clasificados como: no graves y 258 con signos de alarma y graves; así como, cinco lamentables defunciones; hasta el momento no se tienen registrados casos de zika y chikungunya.

Nota: este material es de carácter informativo.

VIDEO: Pide SSM descacharrizar para combatir el mosquito del dengue [3]

[4]

[5]

[6]

[7]

[8]

[9]

1

URL de origen: https://salud.morelos.gob.mx/node/7019

Enlaces

[1] https://salud.morelos.gob.mx/noticias/pide-ssm-descacharrizar-para-combatir-el-mosquito-del-dengue
[2] https://salud.morelos.gob.mx/sites/salud.morelos.gob.mx/files/noticias/principal/whatsapp_image_2024-04-25_at_13.49.35.jpeg
[3] https://youtu.be/KVhuZBFmwLE
[4] https://salud.morelos.gob.mx/sites/salud.morelos.gob.mx/files/noticias/galeria_fotografica/439456360_829210755906556_2373227978399328569_n.jpg
[5] https://salud.morelos.gob.mx/sites/salud.morelos.gob.mx/files/noticias/galeria_fotografica/whatsapp_image_2024-04-25_at_1.02.28_pm.jpeg
[6] https://salud.morelos.gob.mx/sites/salud.morelos.gob.mx/files/noticias/galeria_fotografica/whatsapp_image_2024-04-25_at_1.03.16_pm.jpeg
[7] https://salud.morelos.gob.mx/sites/salud.morelos.gob.mx/files/noticias/galeria_fotografica/439422206_828617999299165_6304719371103564526_n.jpg
[8] https://salud.morelos.gob.mx/sites/salud.morelos.gob.mx/files/noticias/galeria_fotografica/whatsapp_image_2024-04-25_at_1.00.17_pm.jpeg
[9] https://salud.morelos.gob.mx/sites/salud.morelos.gob.mx/files/noticias/galeria_fotografica/whatsapp_image_2024-04-25_at_13.47.09.jpeg